

ESTRATTO DAL PIANO DEGLI INTERVENTI DEL COMUNE DI TARZO (adottato con D.C.C. n. 12 del 14.03.2018)

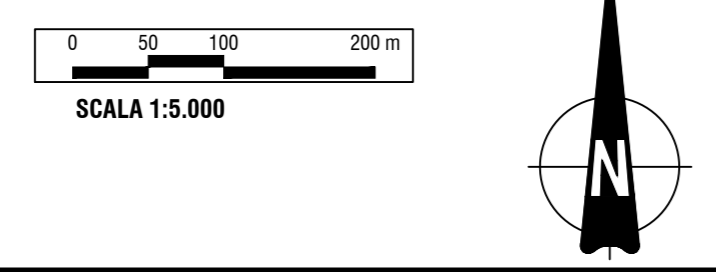

Elaborato 3.5 - Modalità di intervento

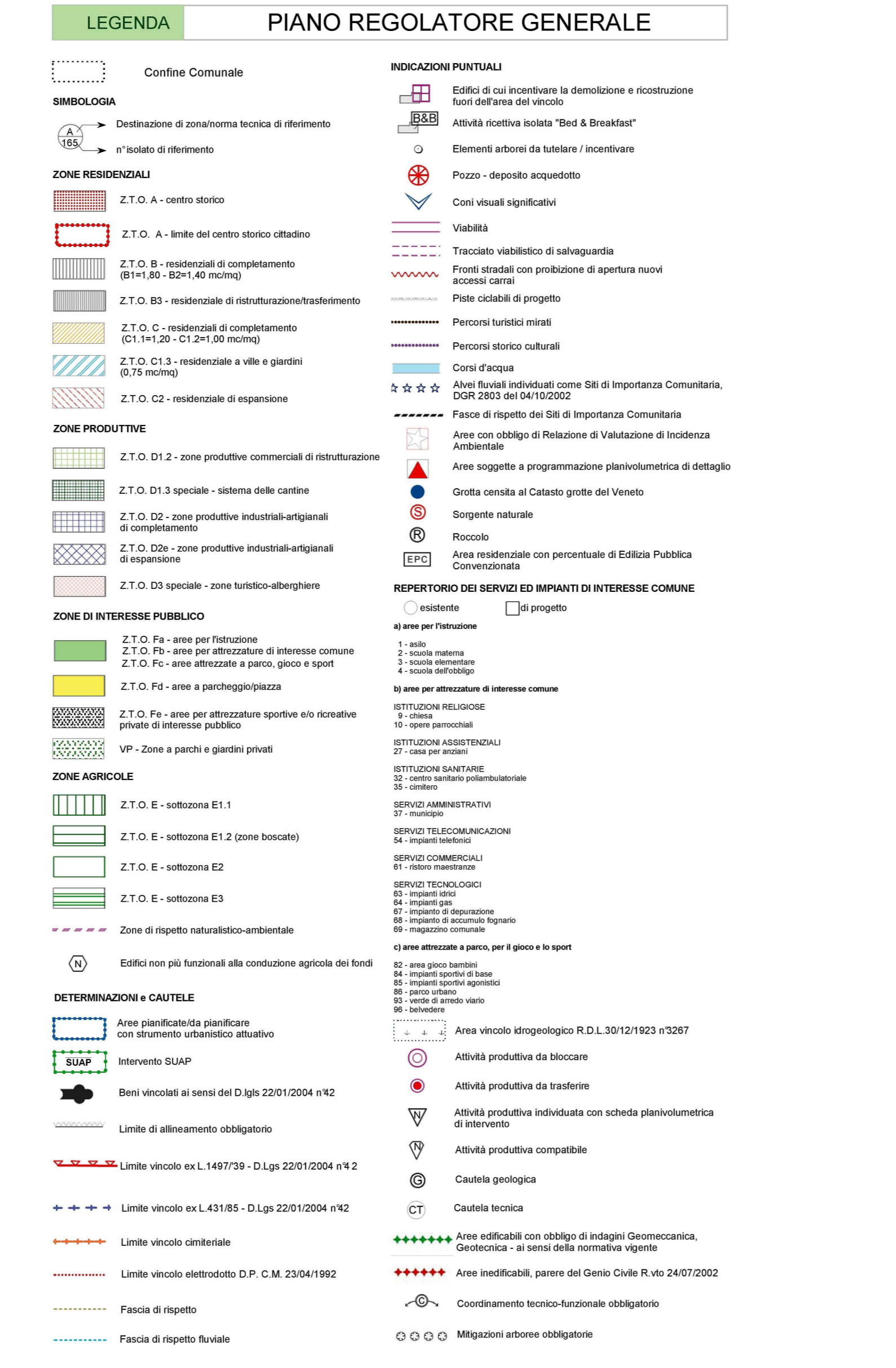
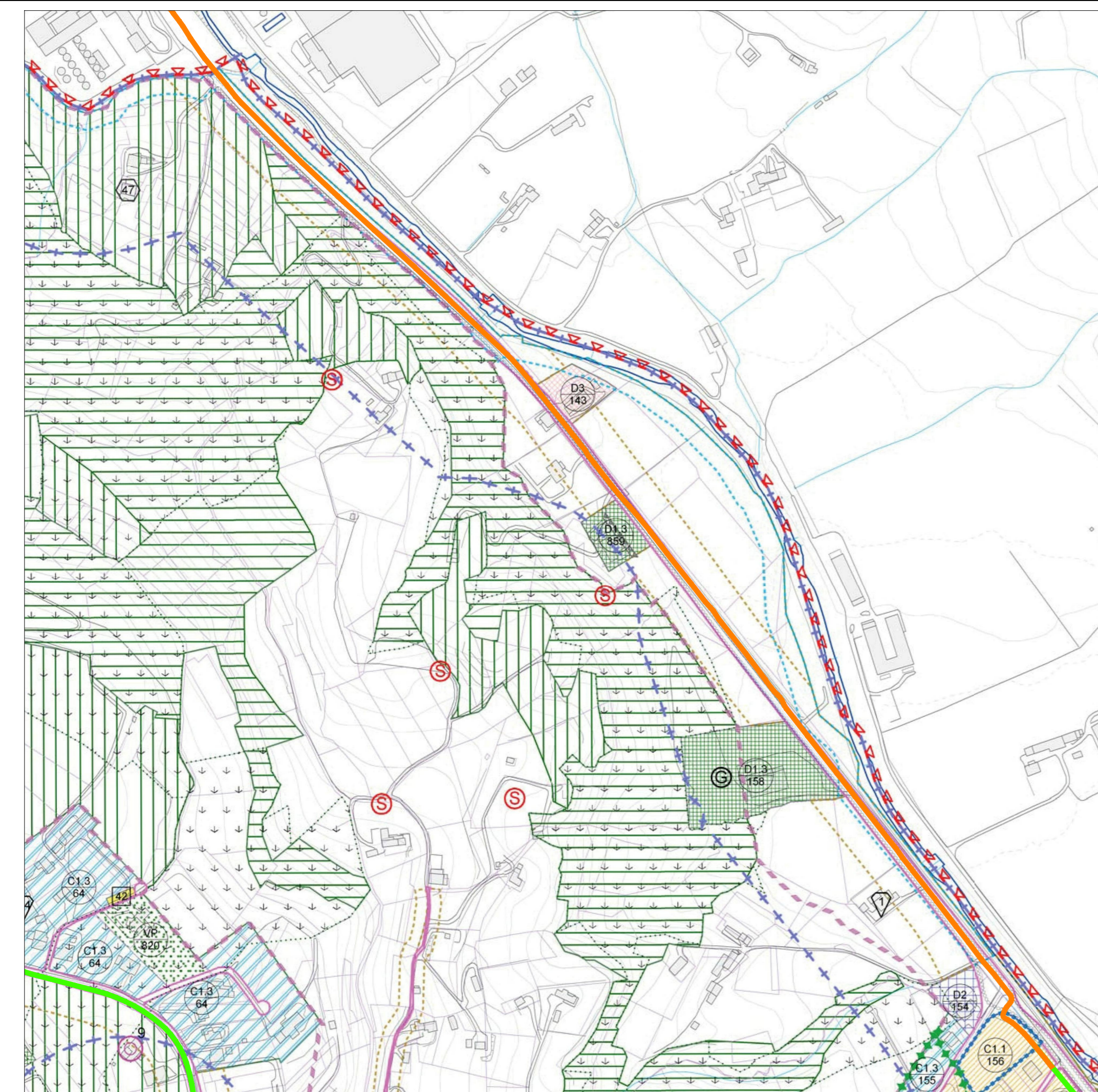

ESTRATTO DAL PIANO DEGLI INTERVENTI DEL COMUNE DI SAN PIETRO DI FELETTO (adottato con D.C.C. n. 12 del 14.03.2018)

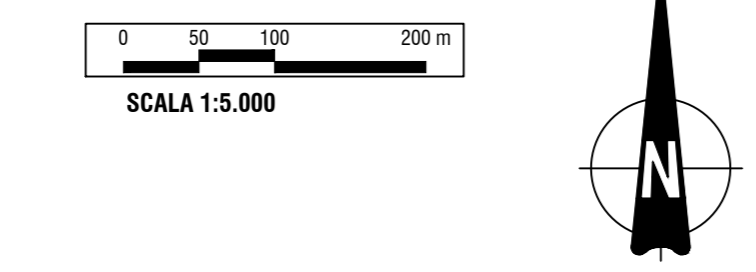

Elaborato 13.1.1 - Piano Regolatore Generale

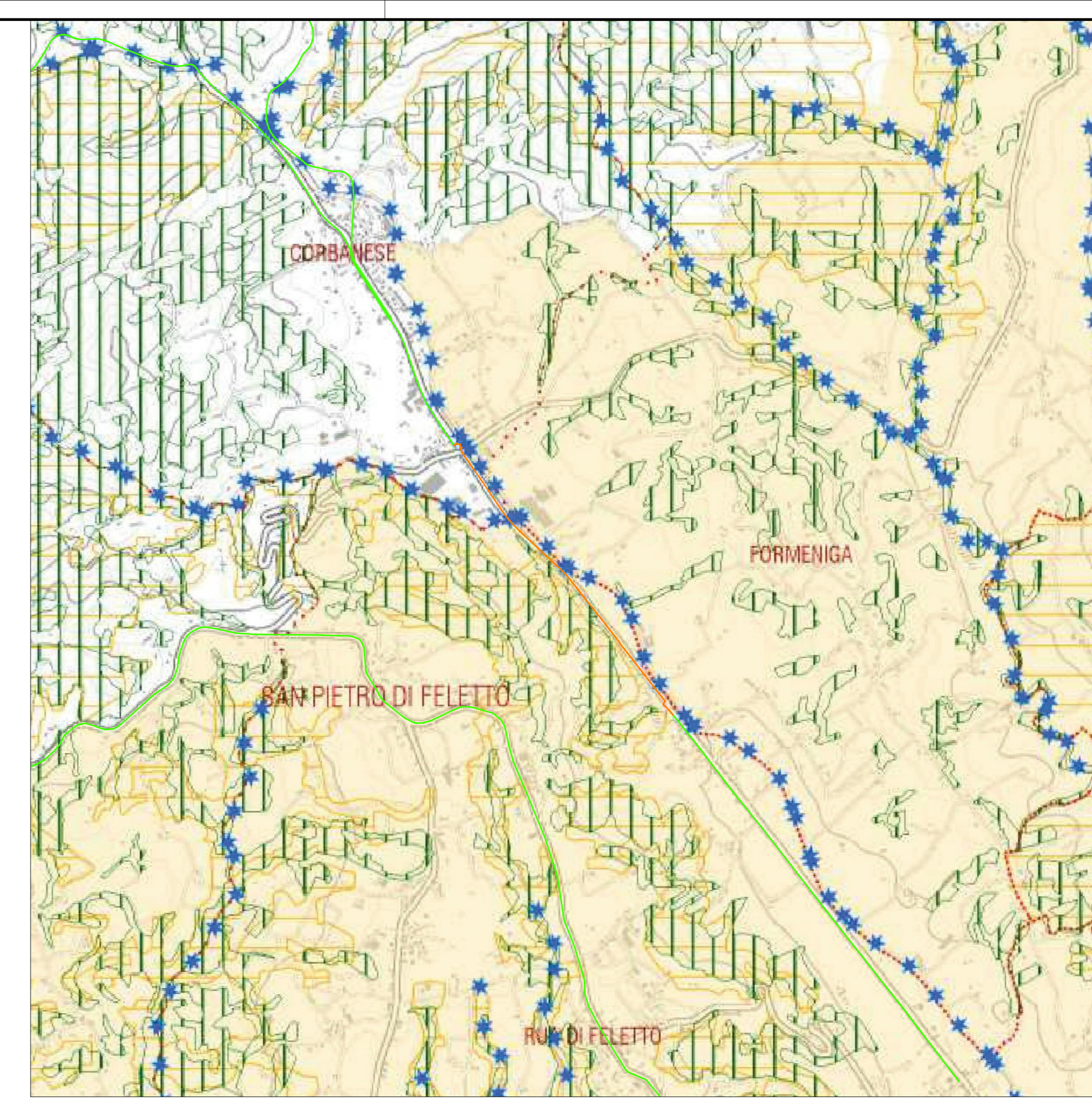

ESTRATTO DAL PIANO TERRITORIALE DI COORDINAMENTO PROVINCIALE (adottato con D.C.C. n. 12 del 14.03.2018)

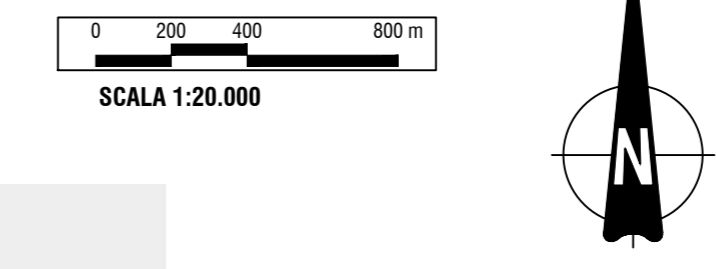

Elaborato 1-1-A - Piano Regolatore Generale

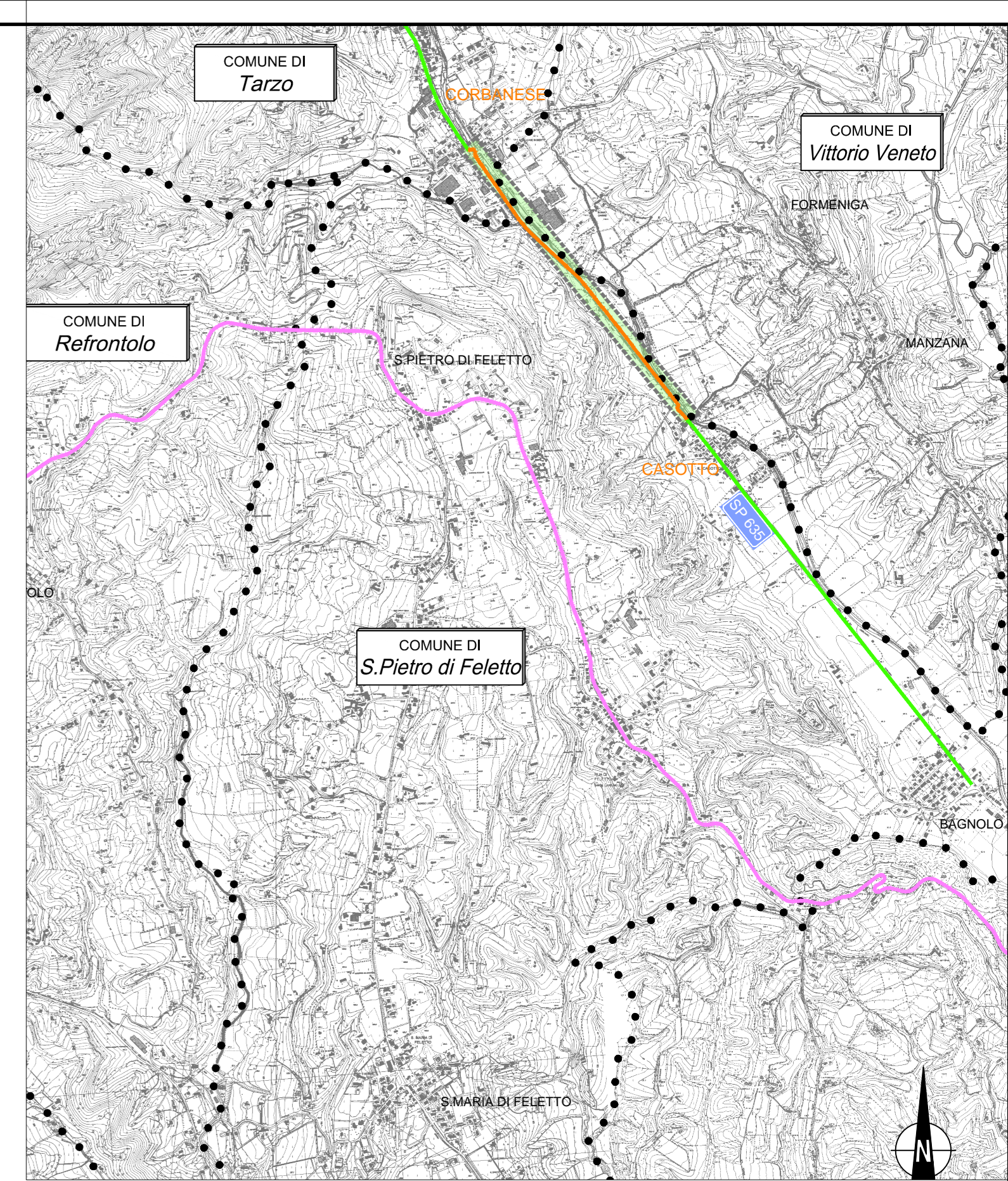
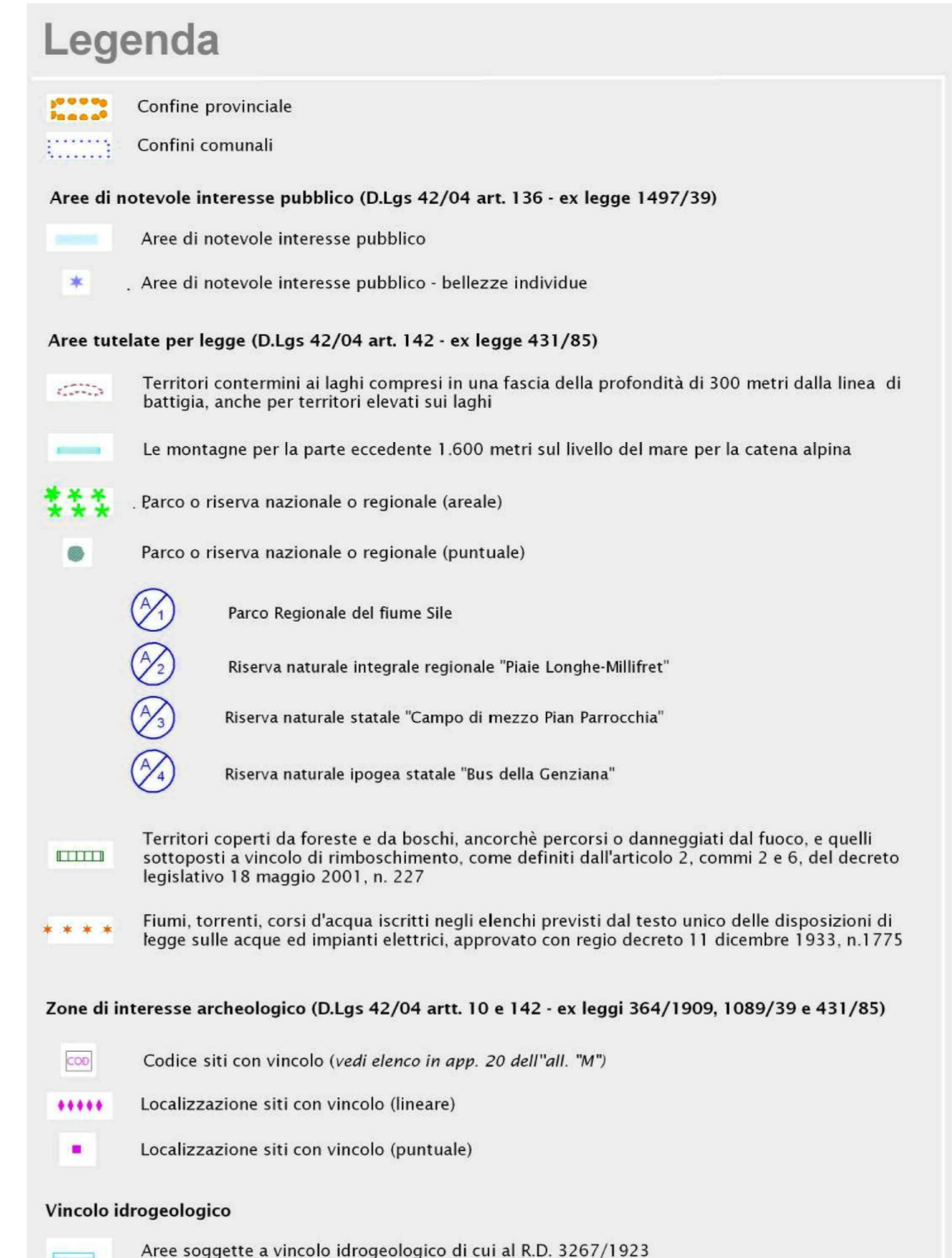

QUADRO D'UNIONE

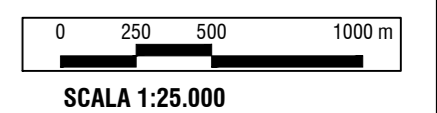
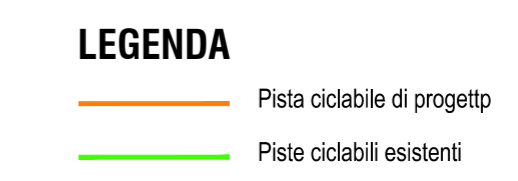

COMUNE DI
TARZO

COMUNE DI
SAN PIETRO DI FELETTO

PISTA CICLABILE BIDIREZIONALE
LUNGO LA S.P.635, FRA CORBANESE E CASOTTO (TV)
COFINANZIAMENTO REGIONE VENETO - DECRETO n. 225 del 28/12/2023

PROGETTISTA		COMMITTENTE	
AREA Ing. Carlo SANTATERRA		COMUNE DI TARZO Gianangelo BOF - Sindaco	
carlosantatera@pec.it		COMUNE DI SAN PIETRO DI FELETTO Cristiano BOTTEON - Sindaco	
Arch. Marcello DE CUMIS - RUP		Arch. Erica DAL PONT	
Struttura R.U.P. geom. NATASCIA RIBBIANO Ufficio Tecnico Unico Tarzo e Rivine-Lago 0438486567-tecnic@comune.tarzo.tv.it		Arch. Erica DAL PONT Ufficio Patrimonio, Ambiente, Attività Produttive 0438486567-tecnic@comune.sanpietrodi.feletto.tv.it	
INQUADRAMENTO Planimetria di Inserimento Urbanistico e Paesaggistico		SCALA	TAV.
		Varie	A.4
CODICE ELABORATO : PFTE054 PL020		COMMESSA: PFTE054	
00	DICEMBRE 2024	EMISSIONE	CS CS CS
REV.	DATA	MOTIVO	ESEGUITO CONTROLATO APPROVATO